



Albi 05.63.80.10.10  
 Lucé/Chtx 02.37.30.64.00  
 Puget 04.98.11.20.00

P. ext. : 275 mm  
 Ech. : 1:1 5:1

Rayons non cotés : R=0.2  
 \* : R=0.2 + : R=1  
 # : R=0.3 y : R=1.5  
 0 : R=0.5 z : R=2

Rectitude :  
 1 - Transversale : 4 mm/m  
 2 - Longitudinale : 1 mm/m

Les tolérances dimensionnelles et géométriques indiquées sur ce plan ont été acceptées d'un commun accord avec le client. Les dimensions ou autres critères non tolérancés et non indiqués sur ce plan sont conformes à la norme NF EN 755-9 en vigueur.

**COTES PRIORITAIRES  
 A CONTROLER MAIS  
 NON EXHAUSTIVES**

Client : THYSSENKRUPP PLASTICS	N° Filière	Ind.
Ref. Client : TPF 1000	Albi	-
Utilisation : . . .	Lucé/Chtx	-
Classe surface : 4 (Bat. 3 m)	<b>S33107</b>	X
Fait le : 14-11-90 par : R.R	Puget	-
Vérifié le : / / par :		

Ind.	DATE	NOM	MODIFICATIONS
01	17/12/90	J-VL	Changement de plan de filage
02	06/11/14	J-VL	Ajout des cotes de contrôle
03	02/12/21	C.H	Plan refait

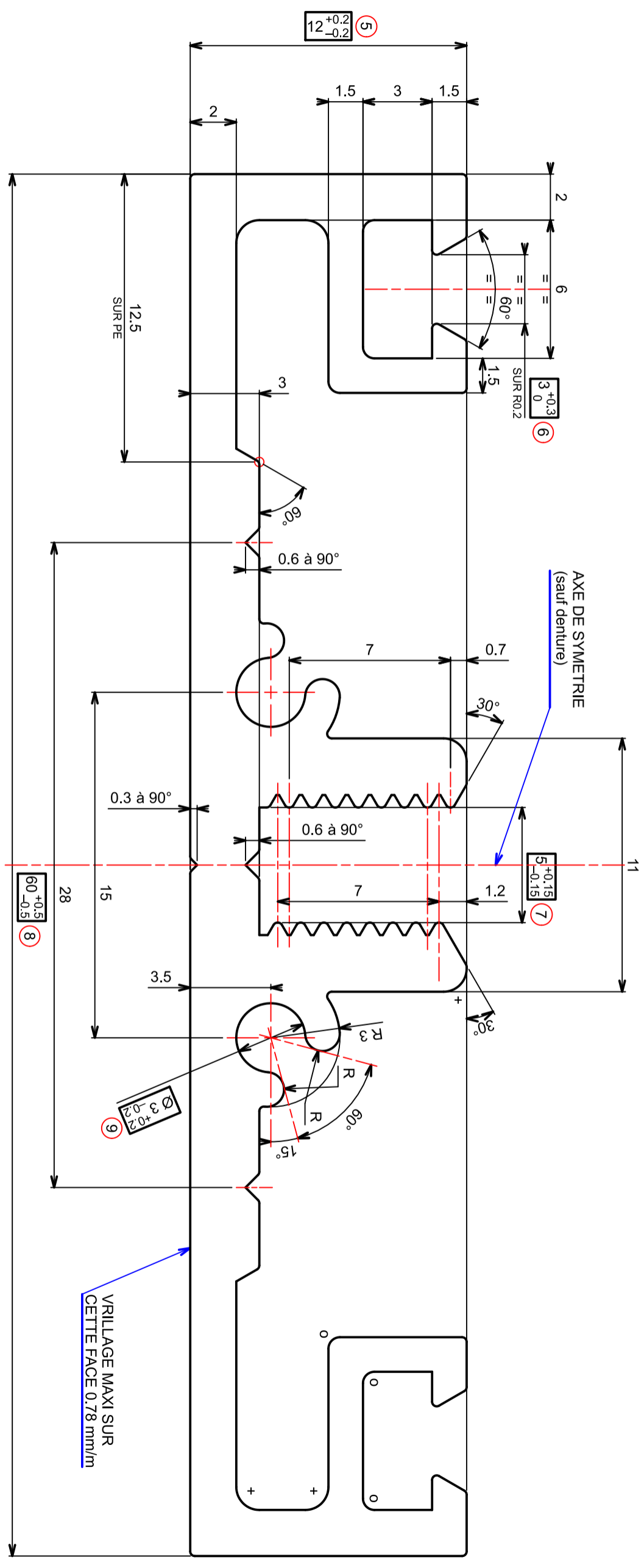
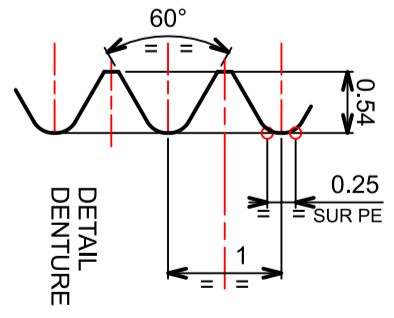
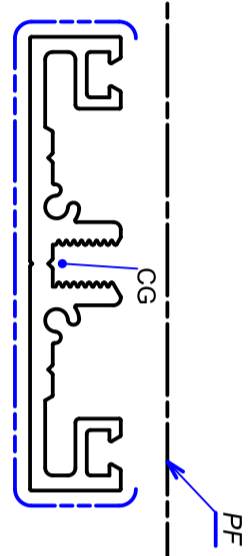

Observations :

- CG = CENTRE DE GRAVITE  
 - - - - - FACES VUES

NF EN 755-2 Réf. Interne		Presse : P1	Code client :
ALLIAGE	6060	606055	50543
traitement	T4	T4	
Rm mini	120 MPa	Rap. : 58	Vers. 1